

**Agenzia del Territorio**  
**CATASTO FABBRICATI**  
**Ufficio Provinciale di**  
**Ancona**

Dichiarazione protocollo n. AN0041352 del 18/04/2013

Planimetria di u.i.u. in Comune di Sassoferrato

Localita' Bosco Di Rotondo

civ. 3/A

Identificativi Catastali:

Sezione:  
 Foglio: 12  
 Particella: 64  
 Subalterno: 8

Compilata da:  
 Borghesi Elvio

Iscritto all'albo:  
 Geometri

Prov. Pesaro

N. 01249

Scheda n. 1

Scala 1:200

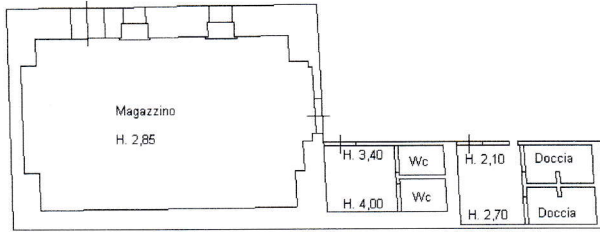

PIANO SOTTOSTRADA

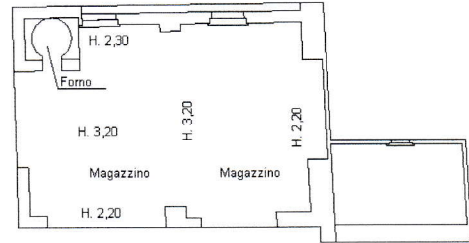

PIANO TERRA

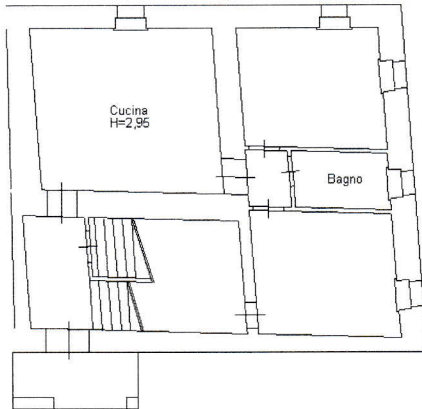

PIANO TERRA

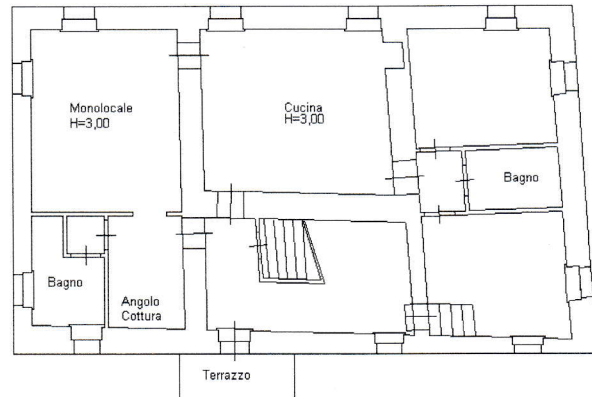

PIANO PRIMO

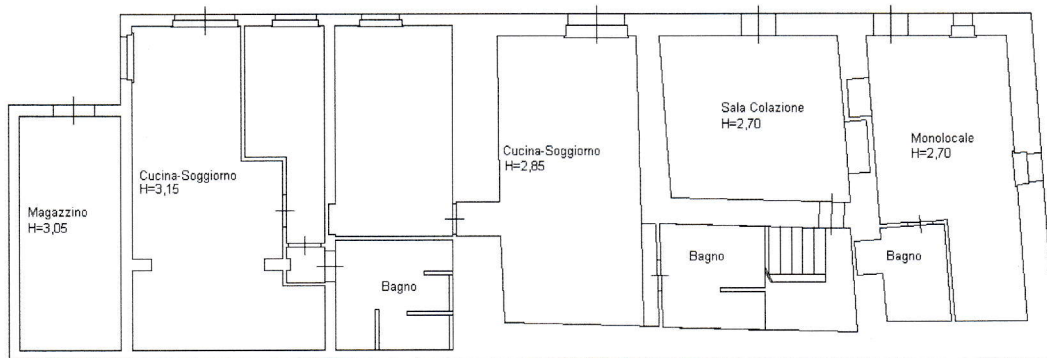

PIANO SOTTOSTRADA

